



# PROGRAMA DE VIGILANCIA EPIDEMIOLÓGICA FITOSANITARIA

## San Luís Potosí

Informe de Actividades correspondiente a marzo de 2020

**16**

### PLAGAS VIGILADAS CONFORME A LA NIMF 6

- Complejo escarabajobarenadorpolifago (*Euwallacea sp. - Fusarium Euwallaceae*)
- Complejo escarabajobrosia del laure rojo (*Xyleborus glabratus - Raffaelea lauricola*)
- Gusano de la mazorca (*Helicoverpa armigera*)
- Gusano oriental de la hoja (*Spodoptera litura*)
- Palomilla del nopal (*Cactoblastis cactorum*)
- Palomilla del tomate (*Tuta absoluta*)
- Cancro de los cítricos (*Xanthomonas citri* subsp. *citri*)
- Clorosis variegada de los cítricos (*Xylella fastidiosa* subsp. *pauca*)
- Mancha foliar de los cítricos (*Pseudocercospora angolensis*)
- Mancha negra de los cítricos (*Phyllosticta citricarpa*)
- Cogollo racimoso del banano (Banana bunchy top virus)
- Marchitez bacteriana del banano (*Xanthomonas vasicola* pv. *musacearum*)
- Moko del plátano (*Ralstonia solanacearum* pv. *musacearum*)
- Quemadura de la hoja (*Xylella fastidiosa*)

**41**

MUNICIPIOS

**16,069**

REGISTROS EN  
TIEMPO REAL

**295**

TRAMPAS

**139**

RUTAS DE VIGILANCIA

**19**

PARCELAS CENTINELAS

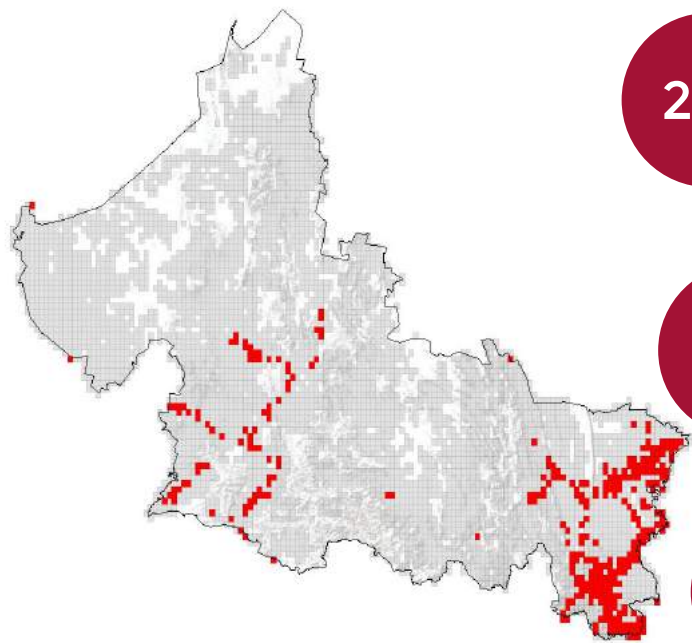

### PRINCIPALES CULTIVOS PROTEGIDOS

MAÍZ	FRIJOL
CÍTRICOS	SOJA
NOPAL	AGUACATE



### ACTIVIDADES



ACTIVIDAD	PROGRAMADO AL MES	REALIZADO AL MES	% DE AVANCE
REVISIONES EN RUTAS DE TRAMPEO	1464	1399	95.56
REVISIONES EN RUTAS DE VIGILANCIA	691	667	96.52
REVISIONES EN PARCELAS CENTINELA	56	58	103.57
EXPLORACIONES PUNTUALES	3842	3937	102.47
HECTAREAS EXPLORADAS	764	784.13	102.63



**847,718.38ha**  
SUPERFICIE CULTIVADA



**\$ 15,788,427,885.27**  
VALOR DE LA PRODUCCIÓN

### RESULTADO DE LA VIGILANCIA AL MES

**2**

**MUESTRAS INGRESADAS**  
a Diagnostico Fitosanitario en el  
Centro Nacional de Referencia Fitosanitaria

NO SE HAN  
ENCONTRADO  
SÍNTOMAS O SIGNOS  
A LA PRESENCIA DE PLAGAS  
BAJO VIGILANCIA